

Leyenda

Eje de camino



TOPGEA

Ingeniería Topográfica

Tlf: 671495283-660368988

E-mail: administracion@topgea.es



Diputación de Cádiz

Área de Desarrollo, Innovación y Cooperación Local
Servicio de Asistencia Municipal

Plano de situación

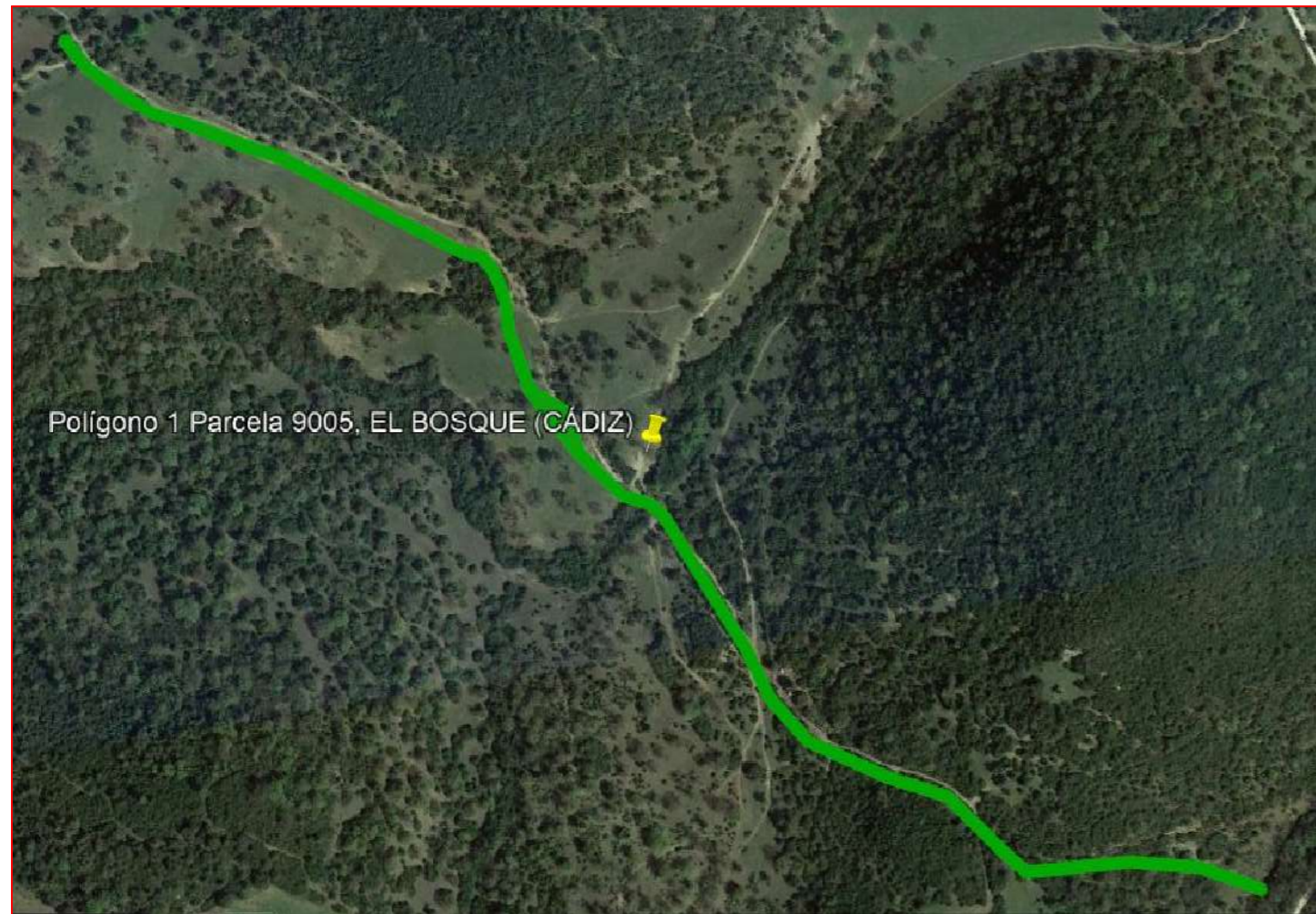

Camino sobre base gráfica catastral

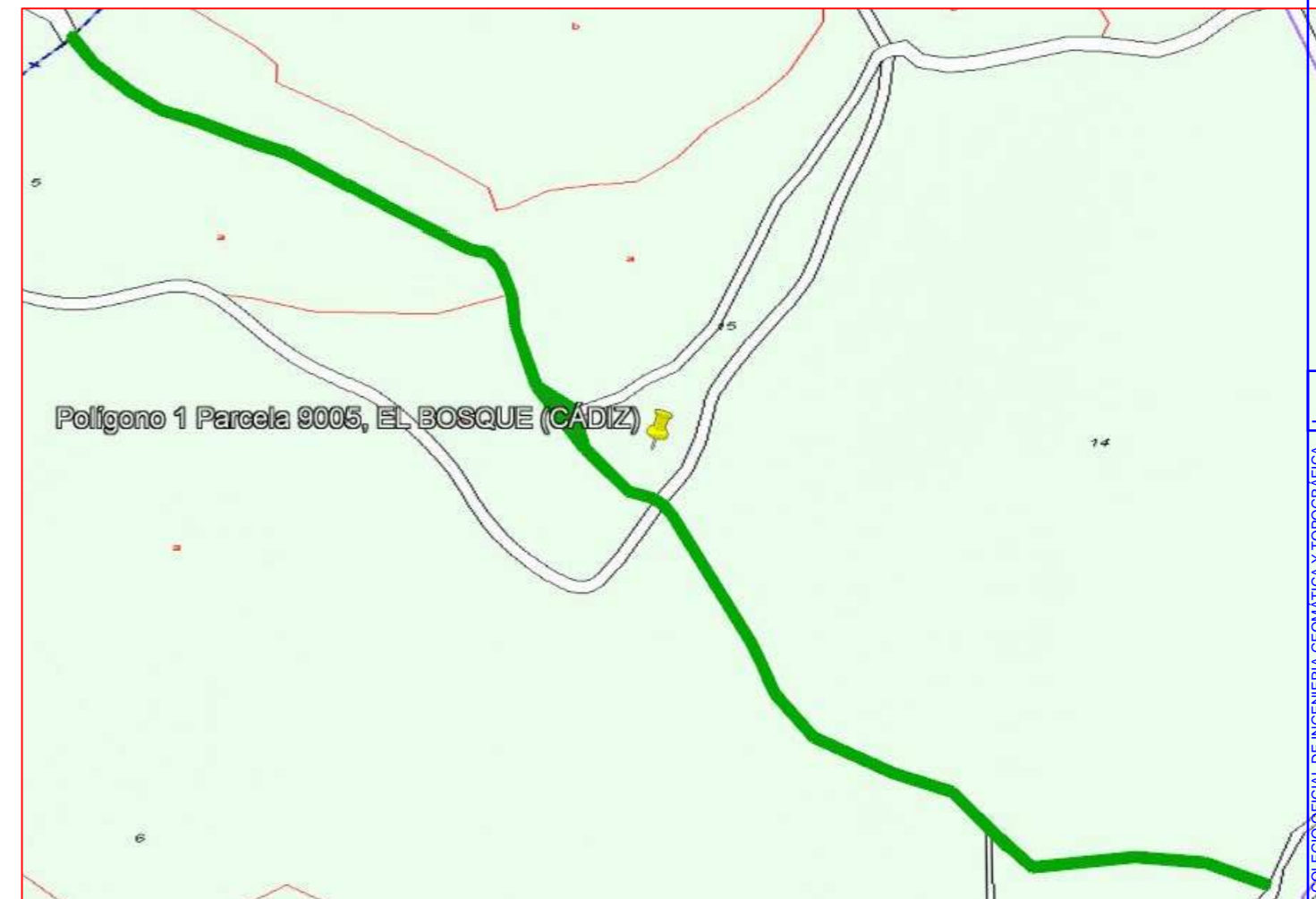

Fichas con los siguientes aspectos:

Camino indicado por el ayuntamiento.

R. Catastral: 11011A001090050000ID		Coordenadas Aprox. ETRS 89 HUSO 30N	
		Punto	X Y
Código o nº inventario: 1	Ancho medio aprox: 2.7 m	Inicio	276765 4073535
Denominación: Cno de Prado del Rey a Grazalema	Area aprox.: 3804 m ²	Final	275725 4074320
Uso: Público sin certificar	Afecciones: Camino sin certificar. Hay un tramo inexistente.		
Titularidad: Municipal sin certificar	Descripción: Camino que inicia en el Polígono 1 Parcela 9010 y finaliza en el límite del término municipal.		
Longitud aproximada: 1409 m			

TOPGEA Ingeniería **Inventario de caminos No Certificado.**

Camino de Prado del Rey a Grazalema
El Bosque, Sierra de Cádiz

Pedro Pablo Gutiérrez Braojos
I.T.topografía
Nº colegiaco 8252

Firma:

Peticionario:
Diputación de Cádiz

Formato:

A3

Plano nº:

1

COIGT
 VISADO : E1701774 Tra : 201702736
 COLEGIO OFICIAL DE INGENIERIA GEOMÁTICA Y TOPOGRÁFICA
 16/00/17
 Profesional
 Habilitación Coleg: 0008252 PEDRO PABLO GUTIERREZ BRAOJOS
 Visado por petición expresa del cliente, art. 13 Ley de Colegios Profesionales.
 Servicio Certificado por AENOR en la Norma ISO 9001:2015

Leyenda

Eje de camino



TOPGEA

Ingeniería Topográfica

Tlf: 671495283-660368988

E-mail: administracion@topgea.es



Diputación de Cádiz

Área de Desarrollo, Innovación y Cooperación Local
Servicio de Asistencia Municipal

Plano de situación

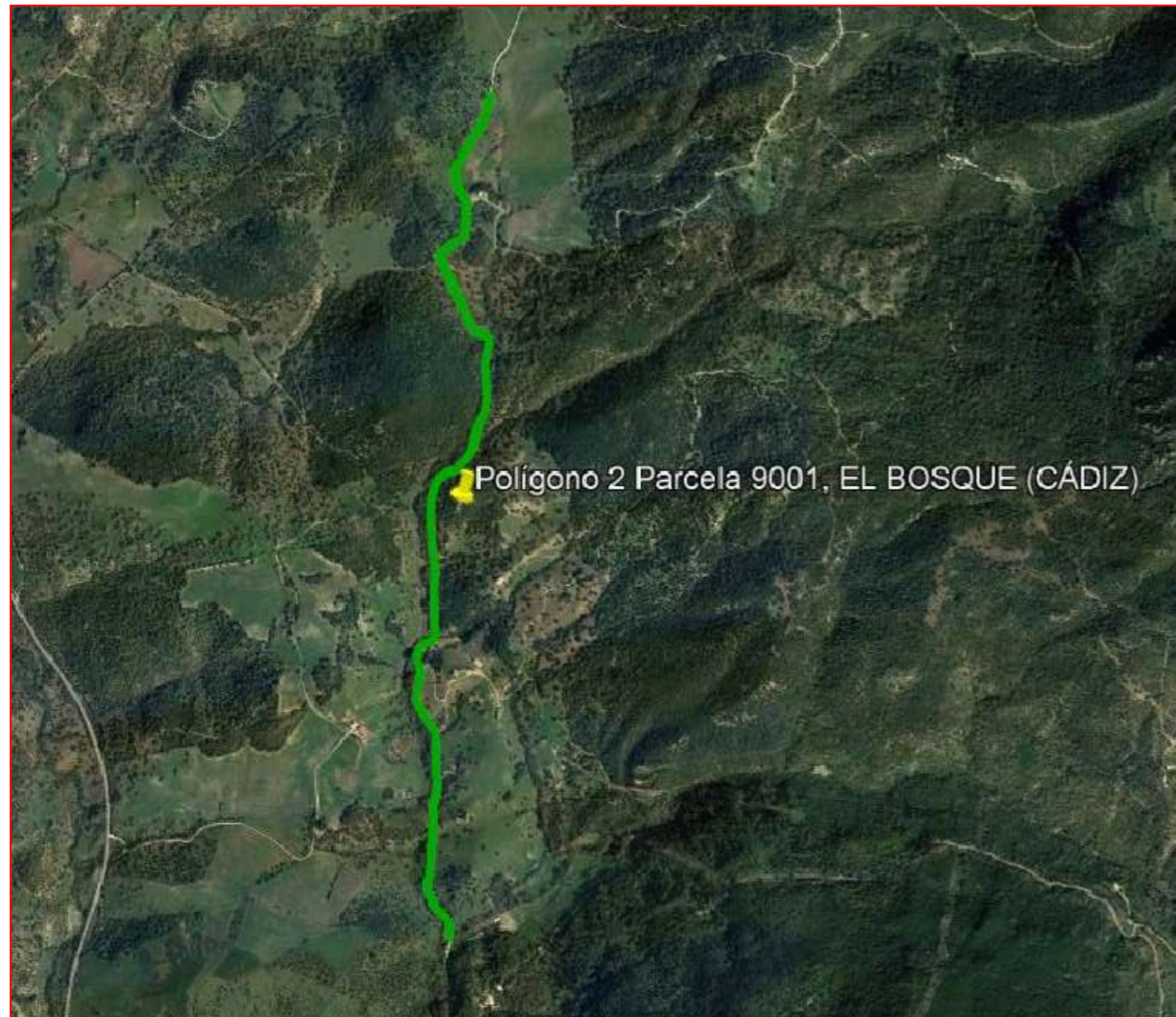

Camino sobre base gráfica catastral

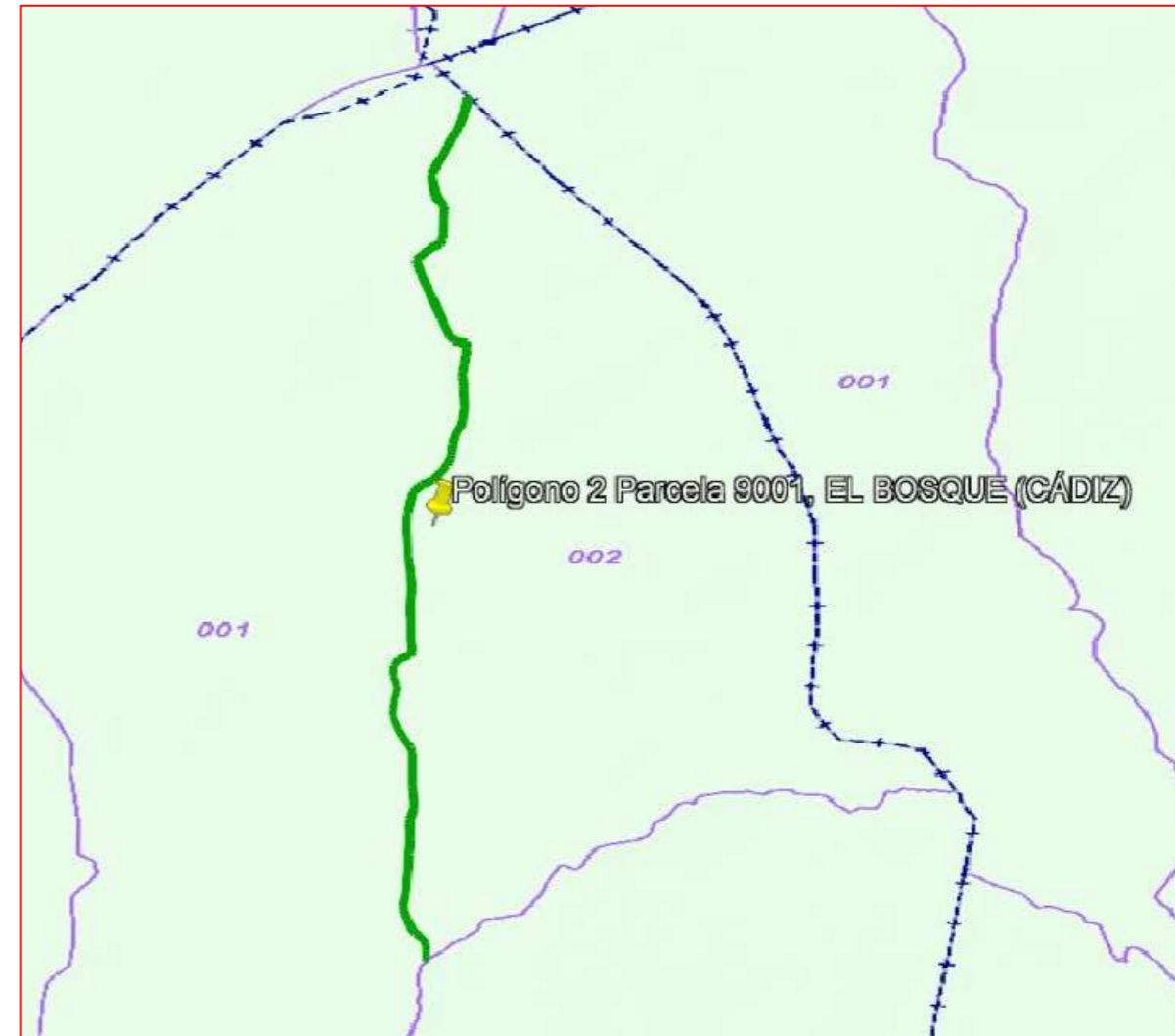

Fichas con los siguientes aspectos:

Camino indicado por el ayuntamiento.

R. Catastral: 11011A002090010000IG		Coordenadas Aprox. ETRS 89 HUSO 30N		
		Punto	X	Y
Código o nº inventario: 2	Ancho medio aprox: 3.5 m	Inicio	276810	4071918
Denominación: Cno del Arroyo del Espino	Area aprox.: 11613 m ²	Final	277018	4074901
Uso: Público sin certificar	Afecciones: Camino sin certificar.			
Titularidad: Municipal sin certificar	Descripción: Camino que inicia en el Polígono 3 Parcela 9011 y finaliza en el límite del término municipal.			
Longitud aproximada: 3318 m				

TOPGEA Ingeniería Inventario de caminos No Certificado.

Camino del Arroyo del Espino
El Bosque, Sierra de Cádiz

Pedro Pablo Gutiérrez Braojos
I.T.topografía
Nº colegiaco 8252

Firma:

Peticionario:
Diputación de Cádiz

Formato:

A3

Plano nº:

2

COLEGIO OFICIAL DE INGENIERIA GEOMÁTICA Y TOPOGRÁFICA
 VISADO : E1701774 Tra. : 201702736
 16/OCT/2017
 Profesional
 Habilitación Coleg. 0008252 PEDRO PABLO GUTIERREZ BRAOJOS
 Visto por petición expresa del cliente, art. 13 Ley de Colegios Profesionales.
 Servicio Certificado por AENOR en la Norma ISO 9001:2015

Leyenda

Eje de camino



TOPGEA
Ingeniería Topográfica
Tlf: 671495283-660368988
E-mail: administracion@topgea.es



Diputación de Cádiz

Área de Desarrollo, Innovación y Cooperación Local
Servicio de Asistencia Municipal

Plano de situación

Camino sobre base gráfica catastral

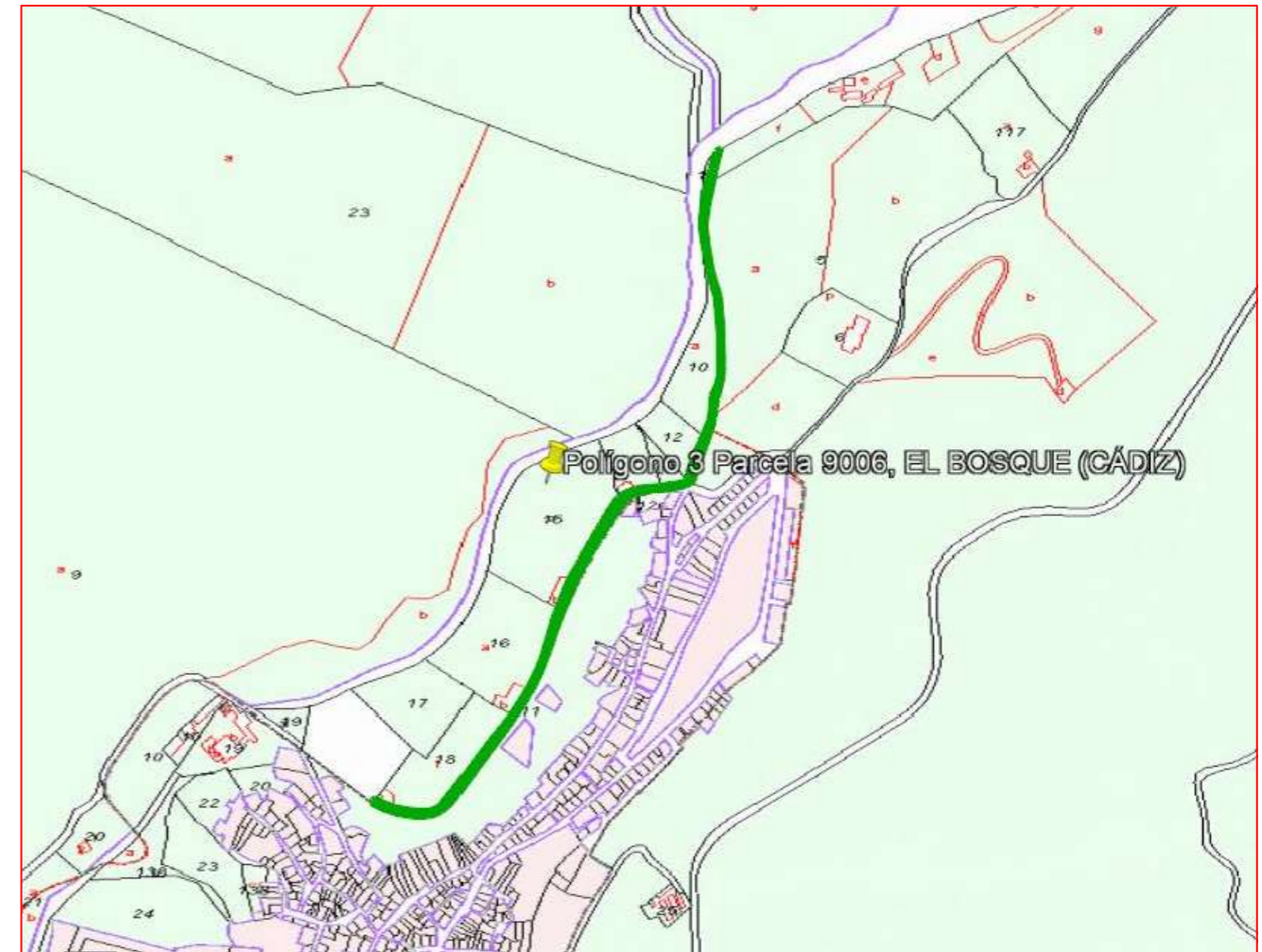

Fichas con los siguientes aspectos:

Camino indicado por el ayuntamiento.

R. Catastral: 11011A003090060000IY		Coordenadas Aprox. ETRS 89 HUSO 30N	
		Punto	X Y
Código o nº inventario: 3	Ancho medio aprox: 5.5 m	Inicio	276811 4071895
Denominación: Cno del Pontón a la Piscifactoría	Area aprox.: 4757 m ²	Final	276441 4071244
Uso: Público sin certificar	Afecciones: Camino sin certificar.		
Titularidad: Municipal sin certificar	Descripción: Camino que inicia en el Polígono 3 Parcela 9011 y finaliza en el núcleo urbano.		
Longitud aproximada: 865 m			

TOPGEA Ingeniería **Inventario de caminos No Certificado.**

Camino del Pontón a la Piscifactoría
El Bosque, Sierra de Cádiz

Pedro Pablo Gutiérrez Braojos
I.T.topografía
Nº colegiaco 8252

Firma:

Peticionario:
Diputación de Cádiz

Formato:

A3

Plano nº:

3

COLEGIO OFICIAL DE INGENIERIA GEOMÁTICA Y TOPOGRÁFICA
 VISADO : E1701774 Tra : 201702736
 16/OCT/2017
 Profesional
 Habilitación Coleg. 0008252 PEDRO PABLO GUTIERREZ BRAOJOS
 Visto por petición expresa del cliente, art. 13 Ley de Colegios Profesionales.
 Servicio Certificado por AENOR en la Norma ISO 9001:2015

Leyenda

Eje de camino

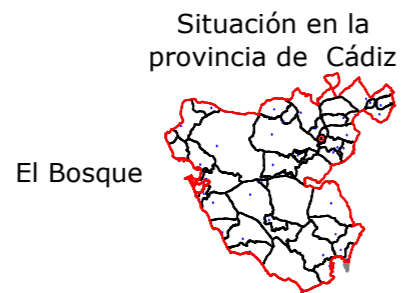

TOPGEA
Ingeniería Topográfica
Tlf: 671495283-660368988
E-mail: administracion@topgea.es



Diputación de Cádiz

Área de Desarrollo, Innovación y Cooperación Local
Servicio de Asistencia Municipal

Plano de situación

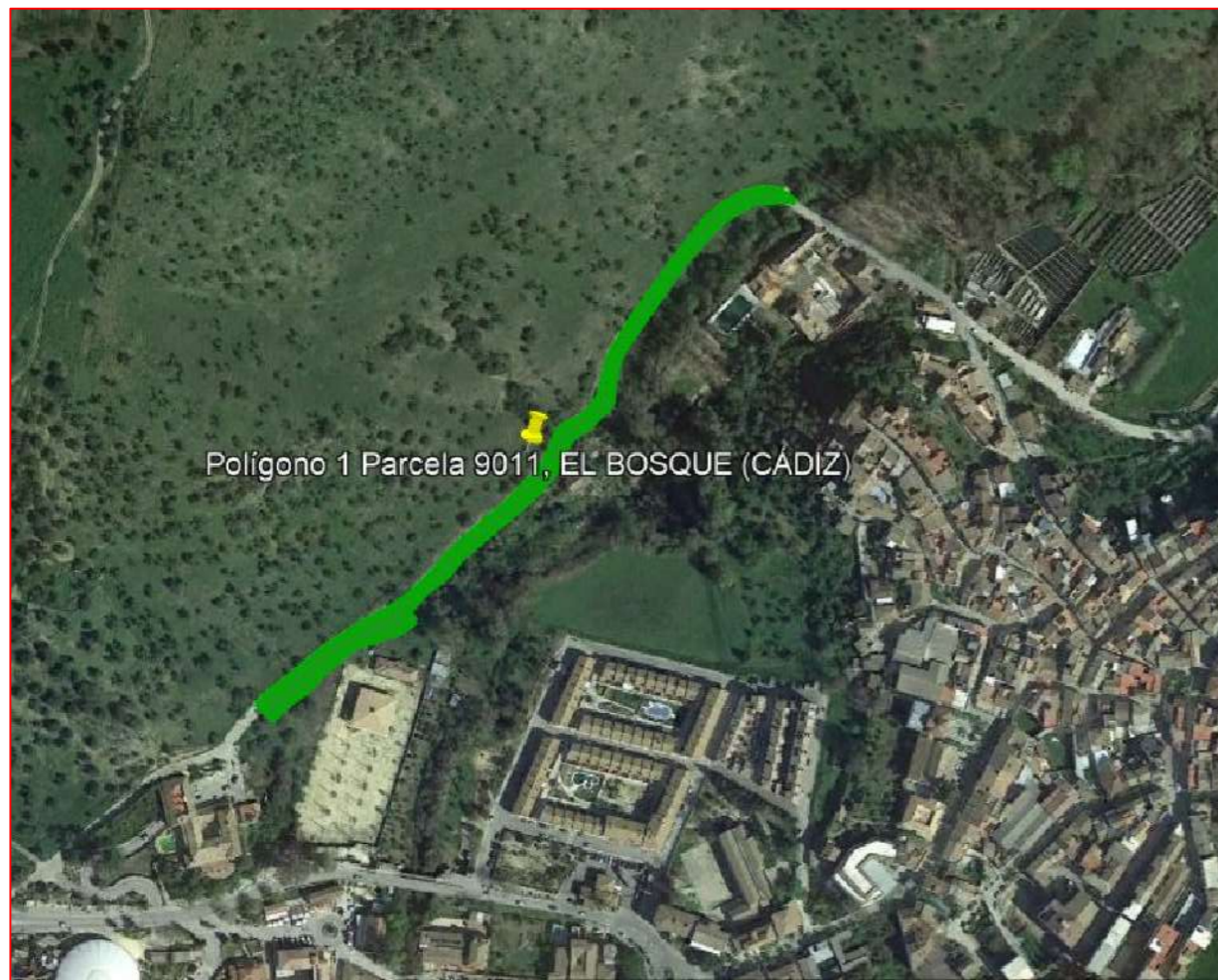

Camino sobre base gráfica catastral

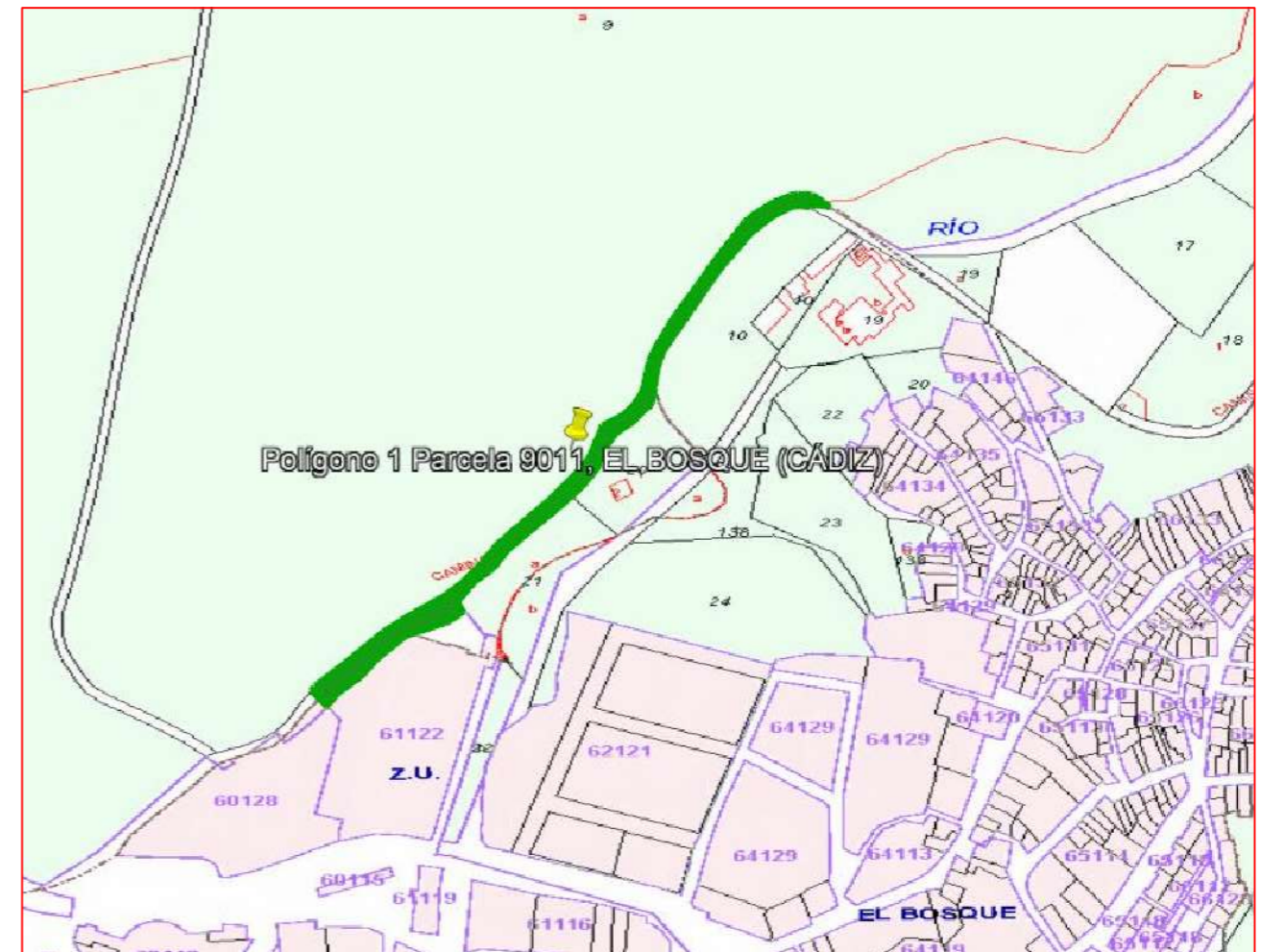

Fichas con los siguientes aspectos:

Camino indicado por el ayuntamiento.

R. Catastral: 11011A001090110000IJ		Coordenadas Aprox. ETRS 89 HUSO 30N	
		Punto	X Y
Código o nº inventario: 4	Ancho medio aprox: 6 m	Inicio	276274 4071368
Denominación: Cno del Campamento a la Ctra	Area aprox.: 1788 m ²	Final	275958 4071085
Uso: Público sin certificar	Afecciones: Camino sin certificar.		
Titularidad: Municipal sin certificar	Descripción: Camino que inicia en el Polígono 3 Parcela 9007 y finaliza en la finca catastral 6012801TF7761A.		
Longitud aproximada: 298 m			

TOPGEA Ingeniería **Inventario de caminos No Certificado.**

Camino del Campamento a la Ctra
El Bosque, Sierra de Cádiz

Pedro Pablo Gutiérrez Braojos
I.T.topografía
Nº colegiaco 8252

Firma:

Peticionario:
Diputación de Cádiz

Formato:

A3

Plano nº:

4

Habilitación Coleg. 0008252 PEDRO PABLO GUTIERREZ BRAOJOS
Visado por petición expresa del cliente, art. 13 Ley de Colegios Profesionales.
Servicio Certificado por AENOR en la Norma ISO 9001:2015

16/OCT/2017

COLEGIO OFICIAL DE INGENIERIA GEOMÁTICA Y TOPOGRÁFICA
VISADO : E1701774 Tra. : 201702736
http://coltop.e-visado.net/ZonaPublica/validar.aspx?CVT=P920E#HEQHTQJNYX

Leyenda

Eje de camino



TOPGEA
Ingeniería Topográfica
Tlf: 671495283-660368988
E-mail: administracion@topgea.es

Diputación de Cádiz | Área de Desarrollo, Innovación y Cooperación Local
Servicio de Asistencia Municipal

Plano de situación

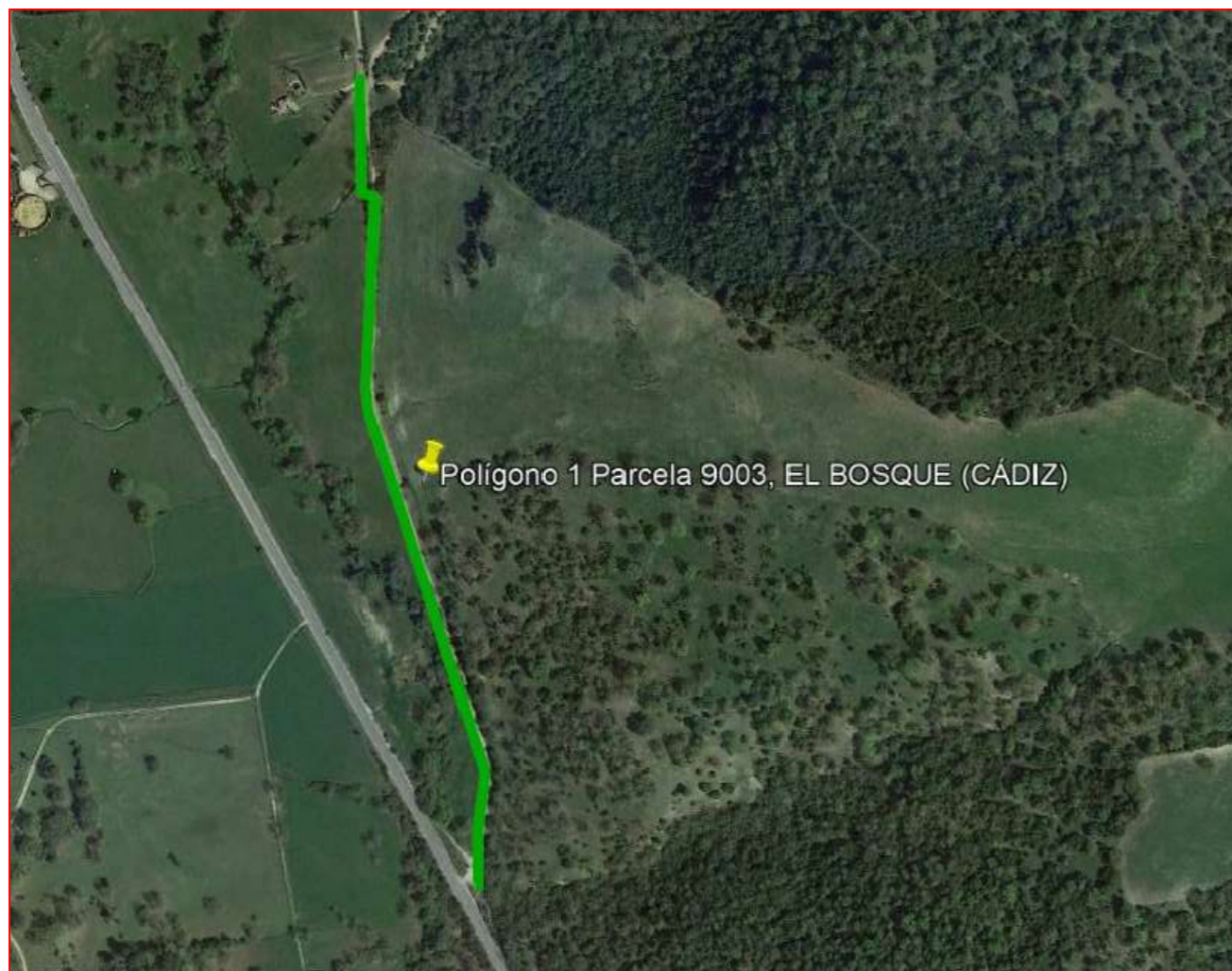

Camino sobre base gráfica catastral

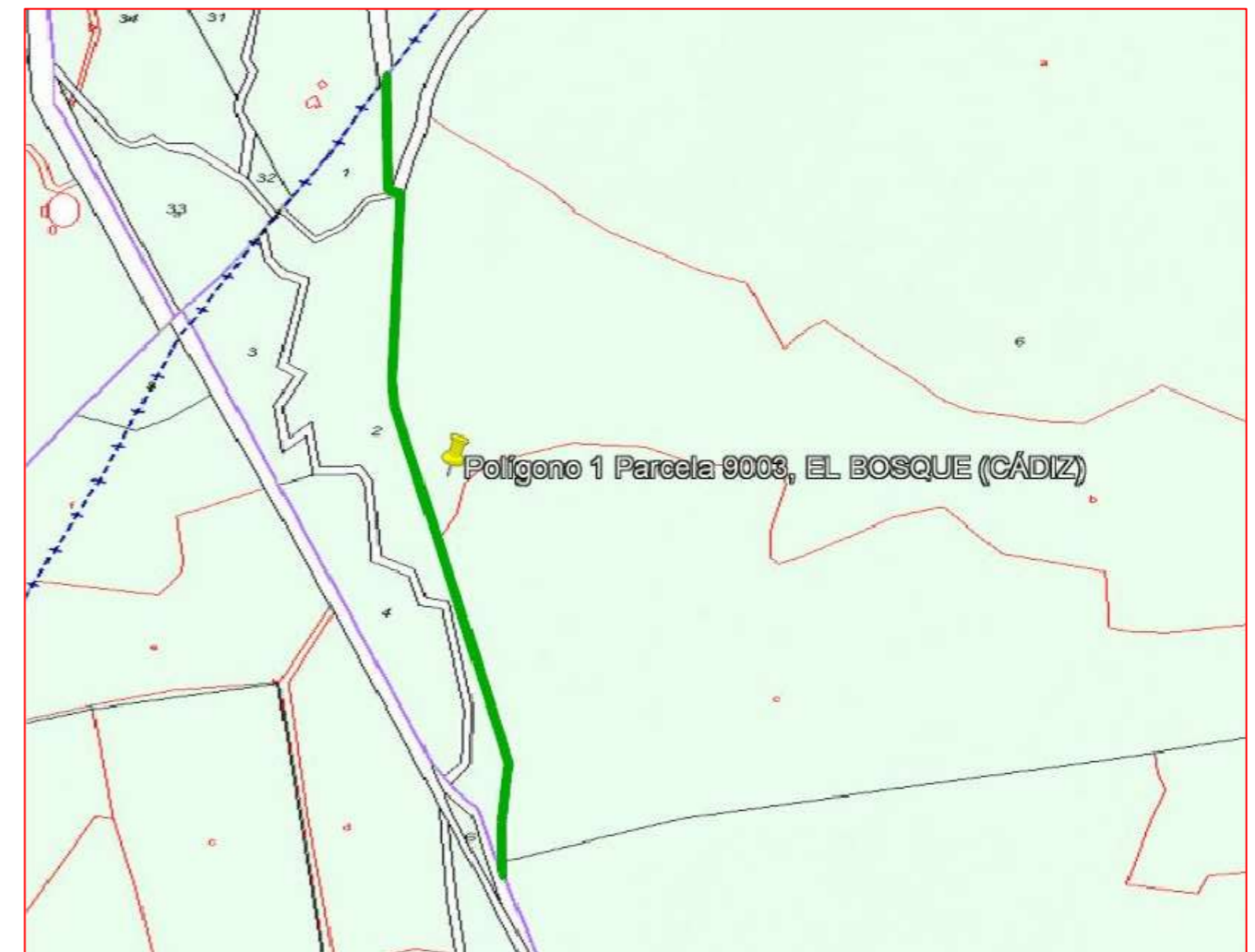

Fichas con los siguientes aspectos:

Camino indicado por el ayuntamiento.

R. Catastral: 11011A001090030000IK		Coordenadas Aprox. ETRS 89 HUSO 30N	
Código o nº inventario: 5	Ancho medio aprox: 3 m	Punto	X Y
Denominación: Camino a Villamartín	Area aprox.: 2250 m ²	Inicio	275228 4073855
Uso: Público sin certificar	Afecciones: Camino sin certificar.	Final	275297 4073138
Titularidad: Municipal sin certificar	Descripción: Camino que inicia en el límite del término municipal y finaliza en la Carretera de El Bosque a Villamartín.		
Longitud aproximada: 750 m			

TOPGEA Ingeniería | Inventario de caminos No Certificado.

Camino a Villamartín
El Bosque, Sierra de Cádiz

Pedro Pablo Gutiérrez Braojos
I.T.topografía
Nº colegiaco 8252

Firma:

Peticionario:
Diputación de Cádiz

Formato:

A3

Plano nº:

5

COLEGIO OFICIAL DE INGENIERIA GEOMÁTICA Y TOPOGRÁFICA
 VISADO : E1701774 Tra. : 201702736
 http://coltop.e-visado.net/ZonaPublica/validar.aspx?CVT=P920E#HEOHTOJNYX
 16/OCT/2017
 Profesional
 Habilitación Coleg. 0008252 PEDRO PABLO GUTIERREZ BRAOJOS
 Visto por petición expresa del cliente, art. 13 Ley de Colegios Profesionales.
 Servicio Certificado por AENOR en la Norma ISO 9001:2015

Leyenda

Eje de camino

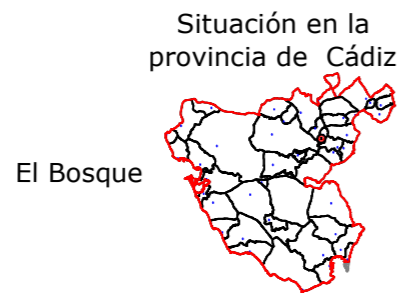

TOPGEA
Ingeniería Topográfica
Tlf: 671495283-660368988
E-mail: administracion@topgea.es

Diputación de Cádiz
Área de Desarrollo, Innovación y Cooperación Local
Servicio de Asistencia Municipal

Plano de situación

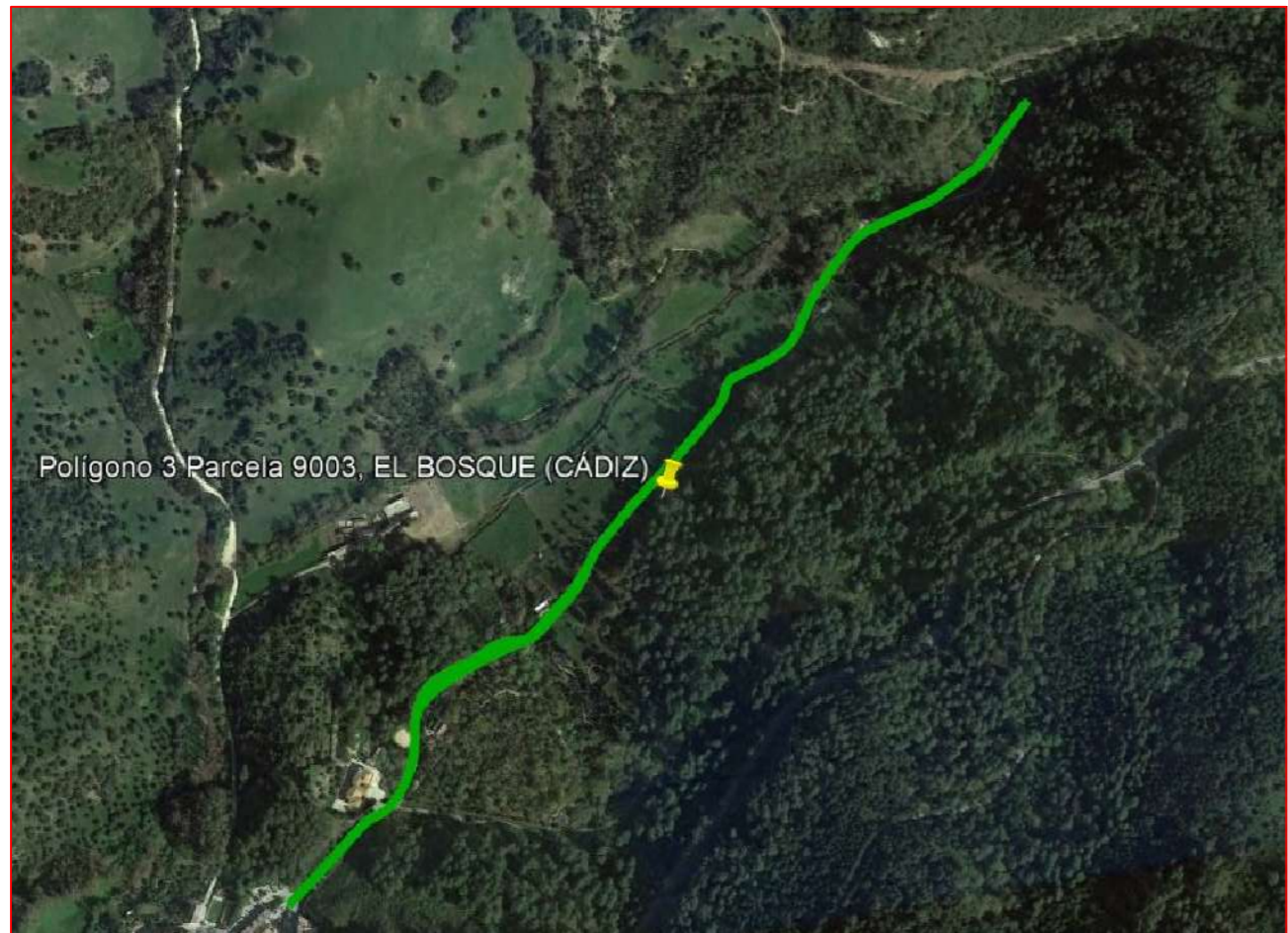

Camino sobre base gráfica catastral

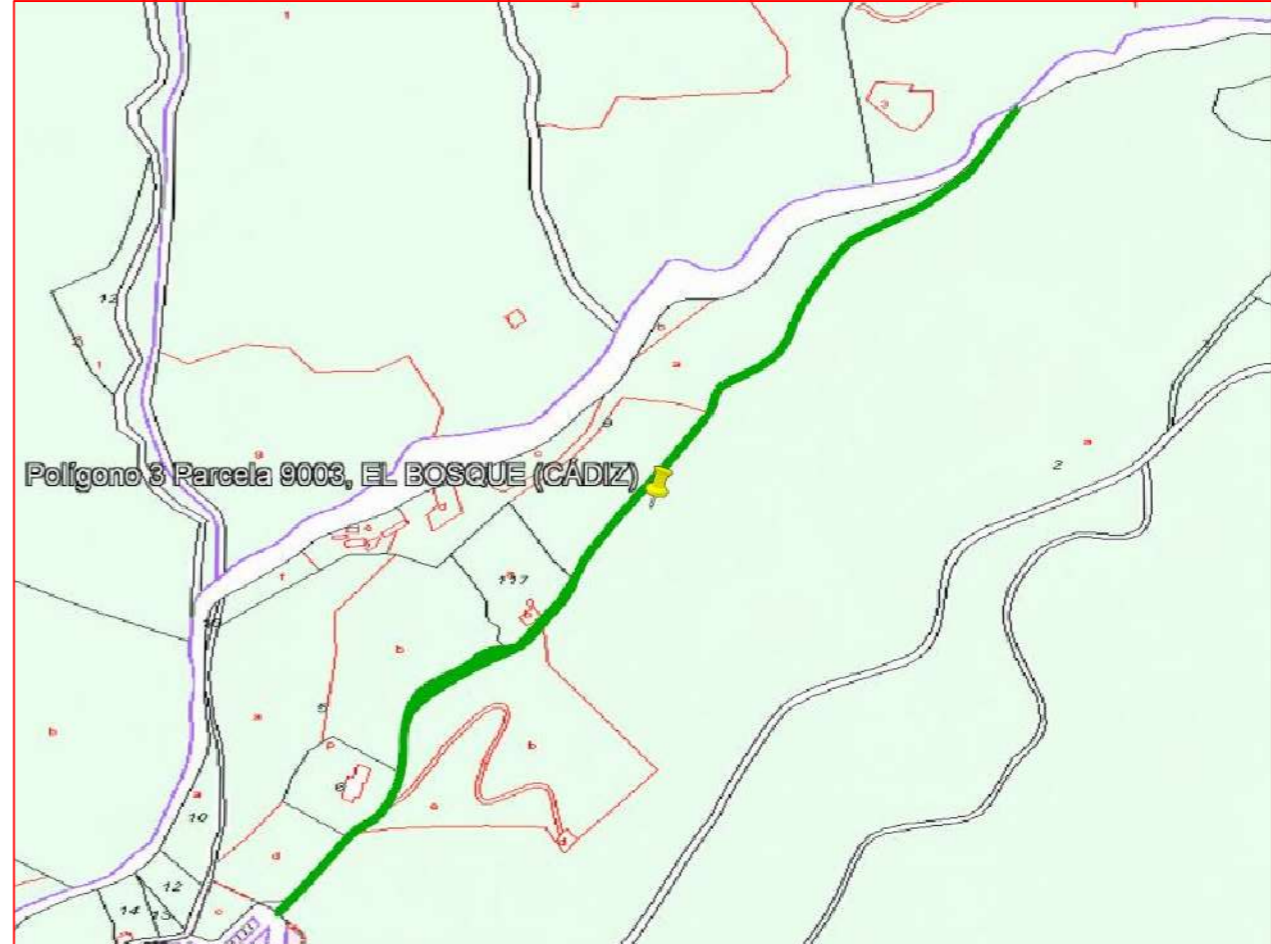

Fichas con los siguientes aspectos:

Camino indicado por el ayuntamiento.

R. Catastral: 11011A003090030000IW		Coordenadas Aprox. ETRS 89 HUSO 30N	
		Punto	X
Código o nº inventario: 6	Ancho medio aprox: 3 m	Inicio	276868
Denominación: Cno de la Fábrica de la Luz	Area aprox.: 3474 m ²	Final	277638
Uso: Público sin certificar	Afecciones: Camino sin certificar.		
Titularidad: Municipal sin certificar	Descripción: Camino que inicia en el núcleo urbano y finaliza en el Polígono 3 Parcela 9011.		
Longitud aproximada: 1158 m			

TOPGEA Ingeniería Inventario de caminos No Certificado.			
Camino de la Fábrica de la Luz El Bosque, Sierra de Cádiz			
Pedro Pablo Gutiérrez Braojos I.T.topografía Nº colegiaco 8252	Firma:	Formato: A3	Plano nº: 6
	Peticionario: Diputación de Cádiz		

COLEGIO OFICIAL DE INGENIERIA GEOMÁTICA Y TOPOGRÁFICA
 VISADO : E1701774 Tra. : 201702736
 16/OCT/2017
 Profesional
 Habilitación Coleg. 0008252 PEDRO PABLO GUTIERREZ BRAOJOS
 Visto por petición expresa del cliente, art. 13 Ley de Colegios Profesionales.
 Servicio Certificado por AENOR en la Norma ISO 9001:2015

Leyenda

Eje de camino



TOPGEA

Ingeniería Topográfica

Tlf: 671495283-660368988

E-mail: administracion@topgea.es

Diputación de Cádiz

Área de Desarrollo, Innovación y Cooperación Local

Servicio de Asistencia Municipal

Plano de situación

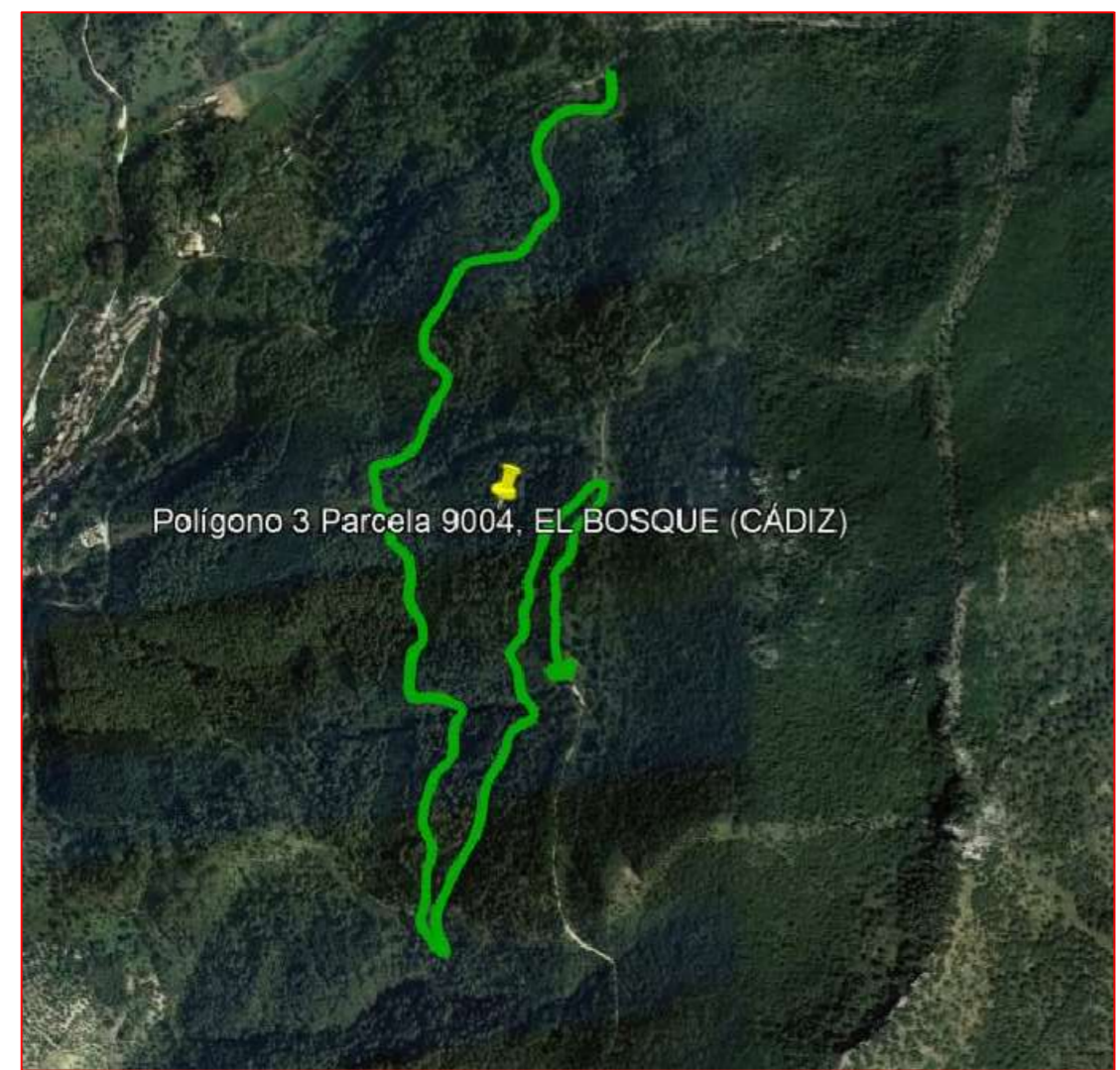

Camino sobre base gráfica catastral

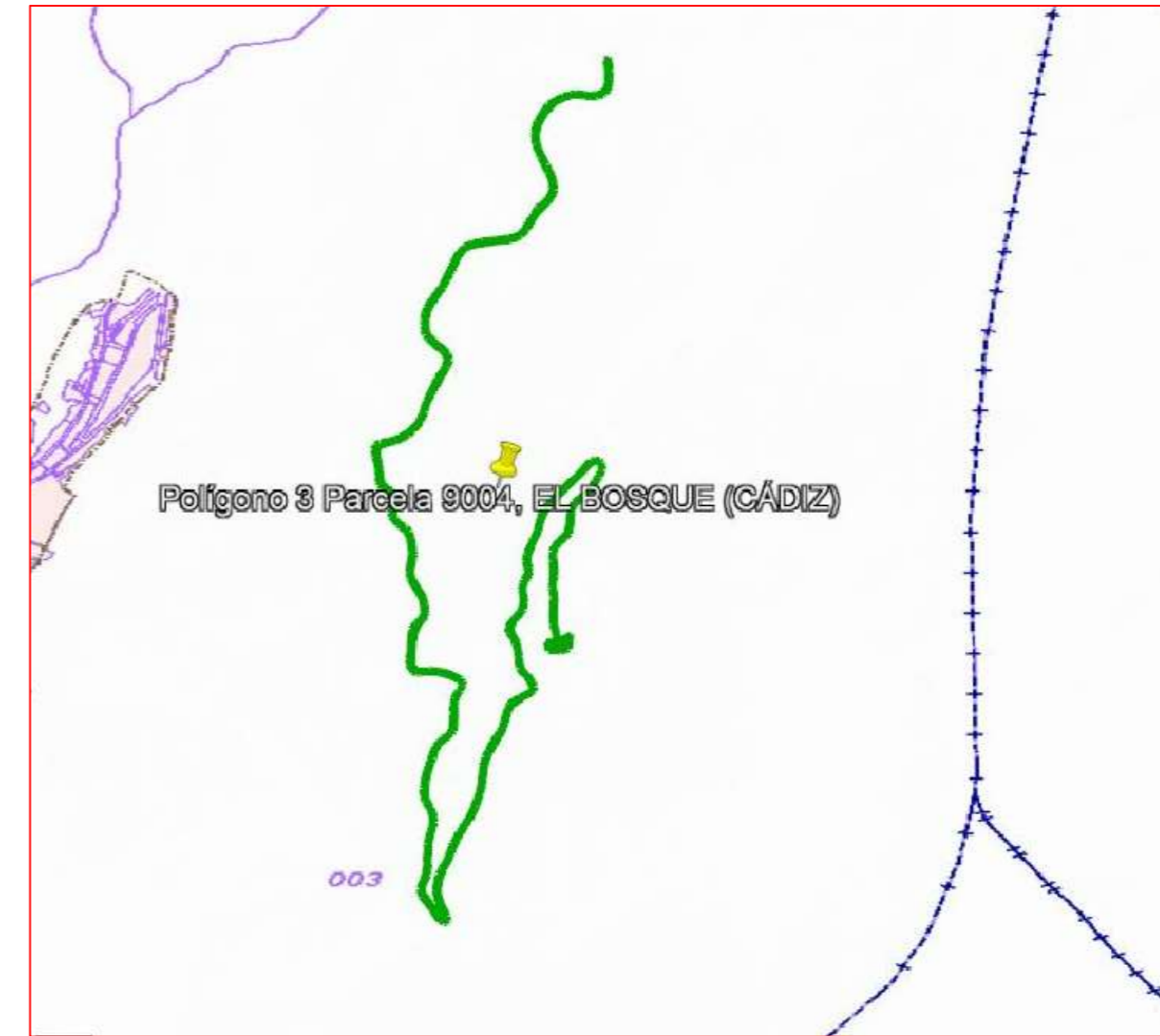

Fichas con los siguientes aspectos:

R. Catastral: 11011A003090040000IA		Coordenadas Aprox. ETRS 89 HUSO 30N	
		Punto	X Y
Código o nº inventario: 7	Ancho medio aprox: 3.5 m	Inicio	277758 4072004
Denominación: Cno acceso a la rampa de las Alas Delta	Area aprox.: 13002 m²	Final	277639 4070844
Uso: Público sin certificar	Afecciones: Camino sin certificar.		
Titularidad: Municipal sin certificar	Descripción: Camino que inicia en el Polígono 3 Parcela 9002 y todo su trazado discurre por el Monte Público Cerro de Albarracín.		
Longitud aproximada: 3715 m			

TOPGEA Ingeniería **Inventario de caminos No Certificado.**

Camino de acceso a la rampa de las Alas Delta
El Bosque, Sierra de Cádiz

Pedro Pablo Gutiérrez Braojos I.T.topografía Nº colegiaco 8252	Firma:	Formato: A3	Plano nº: 7
	Peticionario: Diputación de Cádiz		

Camino indicado por el ayuntamiento.

COIGT

COLEGIO OFICIAL DE INGENIERIA GEOMÁTICA Y TOPOGRÁFICA

VISADO : E1701774 Tra : 201702736

16/OCT/2017

Habilitación Profesional

Coleg. 0008252 PEDRO PABLO GUTIERREZ BRAOJOS

Visado por petición expresa del cliente, art. 13 Ley de Colegios Profesionales.

Servicio Certificado por AENOR en la Norma ISO 9001:2015

Leyenda

Eje de camino



TOPGEA

Ingeniería Topográfica

Tlf: 671495283-660368988

E-mail: administracion@topgea.es



Diputación de Cádiz

Área de Desarrollo, Innovación y Cooperación Local
Servicio de Asistencia Municipal

Plano de situación

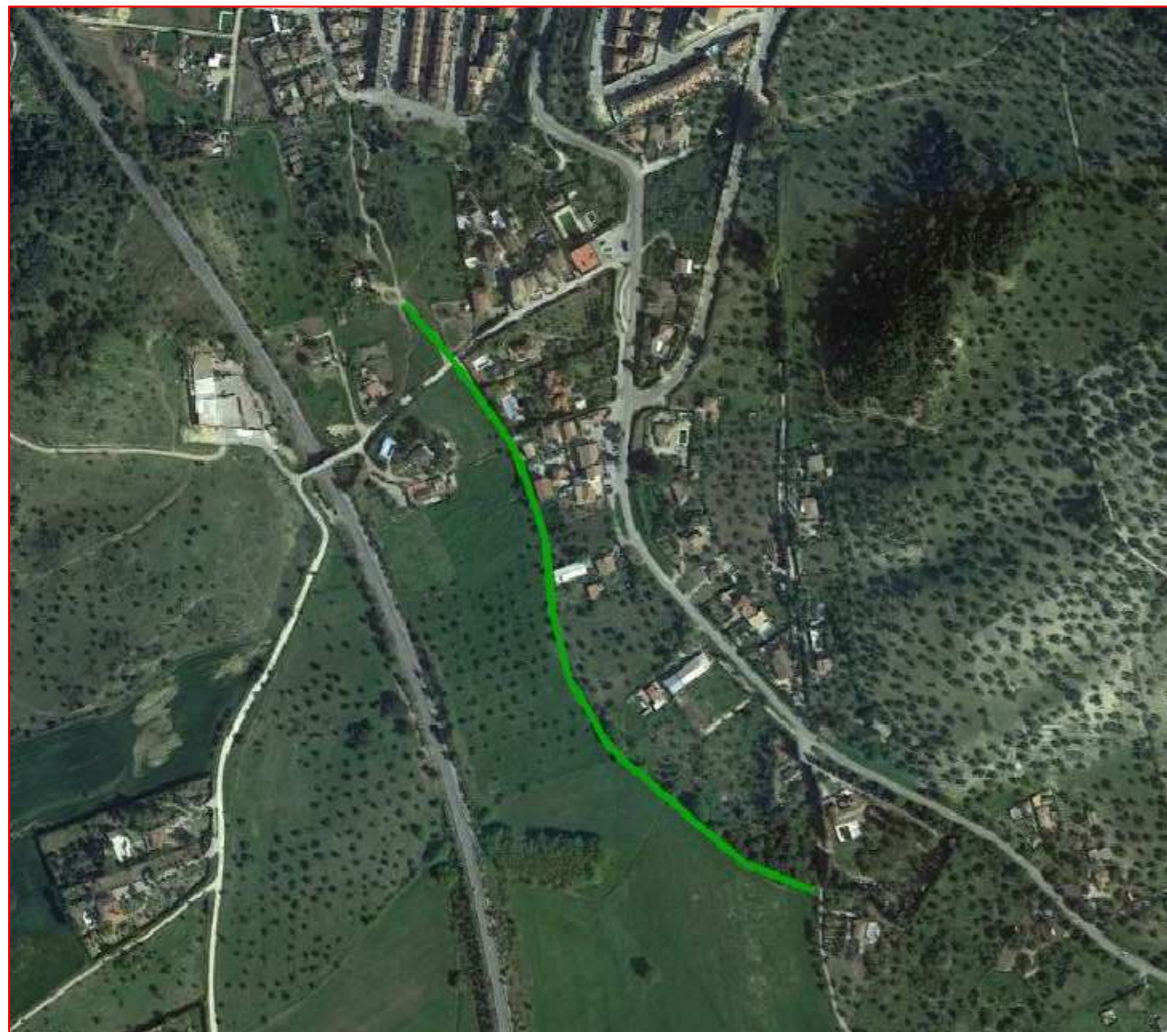

Camino sobre base gráfica catastral

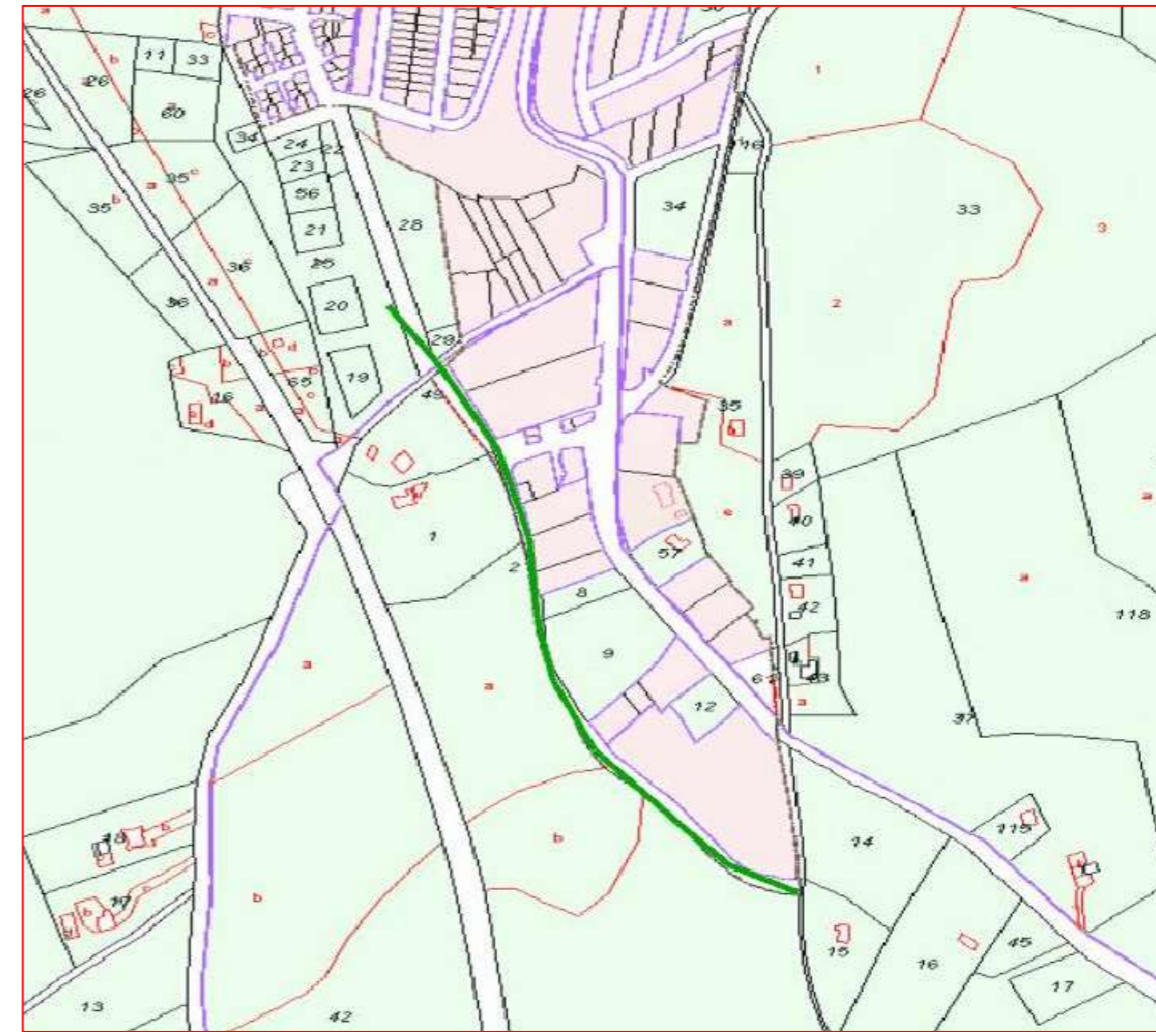

Fichas con los siguientes aspectos:

R. Catastral: Polígono 11 Parcela 9006, Polígono 5 Parcela 9001		Coordenadas Aprox. ETRS 89 HUSO 30N	
Código o nº inventario: 8	Ancho medio aprox: 2.5 m	Punto	X Y
Denominación: Cno de El Bosque a la Torrecilla	Area aprox.: 1452 m ²	Inicio	276049 4070398
Uso: Público sin certificar	Afecciones: Camino sin certificar. Hay tramos inexistentes.	Final	276359 4079935
Titularidad: Municipal sin certificar	Descripción: Camino que va desde una barriada al sur del pueblo y discurre circunvalando las parcelas existentes hasta el Pol. 5 Parcela 9003.		
Longitud aproximada: 581 m			

TOPGEA Ingeniería Inventario de caminos No Certificado.

Camino de El Bosque a la Torrecilla
El Bosque, Sierra de Cádiz

Pedro Pablo Gutiérrez Braojos
I.T.topografía
Nº colegiaco 8252

Firma:

Peticionario:
Diputación de Cádiz

Formato:

A3

Plano nº:

8

Camino indicado por el ayuntamiento.

COLEGIO OFICIAL DE INGENIERÍA GEOMÁTICA Y TOPOGRÁFICA

VISADO : E1701774 Tra : 201702736

16/OCT/2017

Habilitación Profesional

COLEG. 0008252 PEDRO PABLO GUTIERREZ BRAOJOS

Visado por petición expresa del cliente, art. 13 Ley de Colegios Profesionales.

Servicio Certificado por AENOR en la Norma ISO 9001:2015

Leyenda

Eje de camino



TOPGEA
Ingeniería Topográfica
Tlf: 671495283-660368988
E-mail: administracion@topgea.es

Diputación de Cádiz | Área de Desarrollo, Innovación y Cooperación Local
Servicio de Asistencia Municipal

Plano de situación



Camino sobre base gráfica catastral

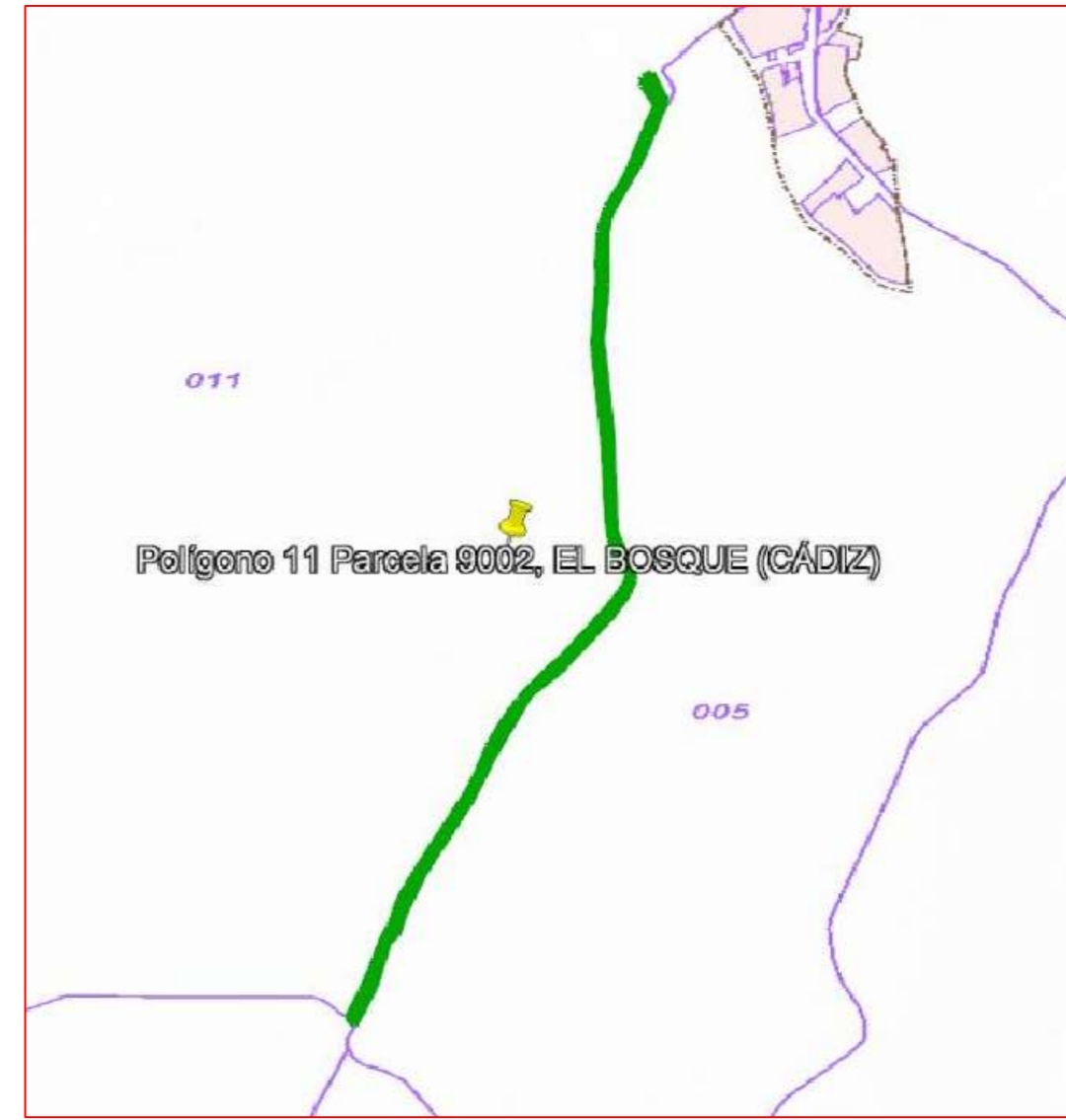

Fichas con los siguientes aspectos:

Camino indicado por el ayuntamiento.

R. Catastral: 11011A011090020000IX		Coordenadas Aprox. ETRS 89 HUSO 30N	
Código o nº inventario: 9	Ancho medio aprox: 4 m	Punto	X Y
Denominación: Conexión Ctra Ubrique El Bosque	Area aprox.: 6420 m ²	Inicio	275962 4070264
Uso: Público sin certificar	Afecciones: Camino sin certificar.	Final	275483 4068860
Titularidad: Municipal sin certificar	Descripción: Camino de conexión entre la Ctra antigua y nueva de Ubrique a El Bosque.		
Longitud aproximada: 1605 m			

TOPGEA Ingeniería **Inventario de caminos No Certificado.**
Camino de conexión entre la Ctra Nueva y la Ctra Vieja de Ubrique a El Bosque El Bosque, Sierra de Cádiz

Pedro Pablo Gutiérrez Braojos I.T.topografía Nº colegiaco 8252	Firma:	Formato: A3	Plano nº: 9
	Peticionario: Diputación de Cádiz		

COLEGIO OFICIAL DE INGENIERIA GEOMÁTICA Y TOPOGRÁFICA
 VISADO : E1701774 Tra. : 201702736
 16/OCT/2017
 Profesional
 Habilitación Coleg. 0008252 PEDRO PABLO GUTIERREZ BRAOJOS
 Visto por petición expresa del cliente, art. 13 Ley de Colegios Profesionales.
 Servicio Certificado por AENOR en la Norma ISO 9001:2015

Leyenda

Eje de camino



TOPGEA
Ingeniería Topográfica
Tlf: 671495283-660368988
E-mail: administracion@topgea.es



Diputación de Cádiz

Área de Desarrollo, Innovación y Cooperación Local
Servicio de Asistencia Municipal

Plano de situación



Camino sobre base gráfica catastral



Fichas con los siguientes aspectos:

Camino indicado por el ayuntamiento.

R. Catastral: 11011A011090030000II		Coordenadas Aprox. ETRS 89 HUSO 30N		
		Punto	X	Y
Código o nº inventario: 10	Ancho medio aprox: 2.8 m	Inicio	275891	4069953
Denominación: Cno acceso a la Finca La Hazuela	Area aprox.: 2752 m ²	Final	274984	4069764
Uso: Público sin certificar	Afecciones: Camino sin certificar.			
Titularidad: Municipal sin certificar	Descripción: Camino que inicia en el Polígono 11 Parcela 9002 y finaliza en el Polígono 11 Parcela 0003.			
Longitud aproximada: 983 m				

TOPGEA Ingeniería **Inventario de caminos No Certificado.**

Camino de acceso a la Finca La Hazuela
El Bosque, Sierra de Cádiz

Pedro Pablo Gutiérrez Braojos
I.T.topografía
Nº colegiaco 8252

Firma:

Peticionario:
Diputación de Cádiz

Formato:

A3

Plano nº:

10

COLEGIO OFICIAL DE INGENIERÍA GEOMÁTICA Y TOPOGRÁFICA
 VISADO : E1701774 Tra : 201702736
 16/OCT/2017 Profesional
 Habilitación Coleg. 0008252 PEDRO PABLO GUTIERREZ BRAOJOS
 Visto por petición expresa del cliente, art. 13 Ley de Colegios Profesionales.
 Servicio Certificado por AENOR en la Norma ISO 9001:2015

Leyenda

Eje de camino

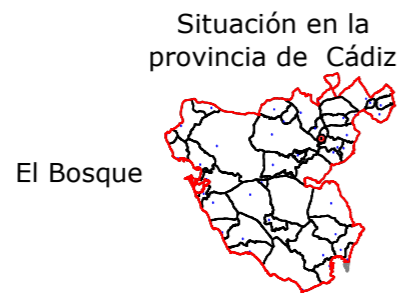

TOPGEA

Ingeniería Topográfica

Tlf: 671495283-660368988

E-mail: administracion@topgea.es

Diputación de Cádiz

Área de Desarrollo, Innovación y Cooperación Local

Servicio de Asistencia Municipal

Plano de situación

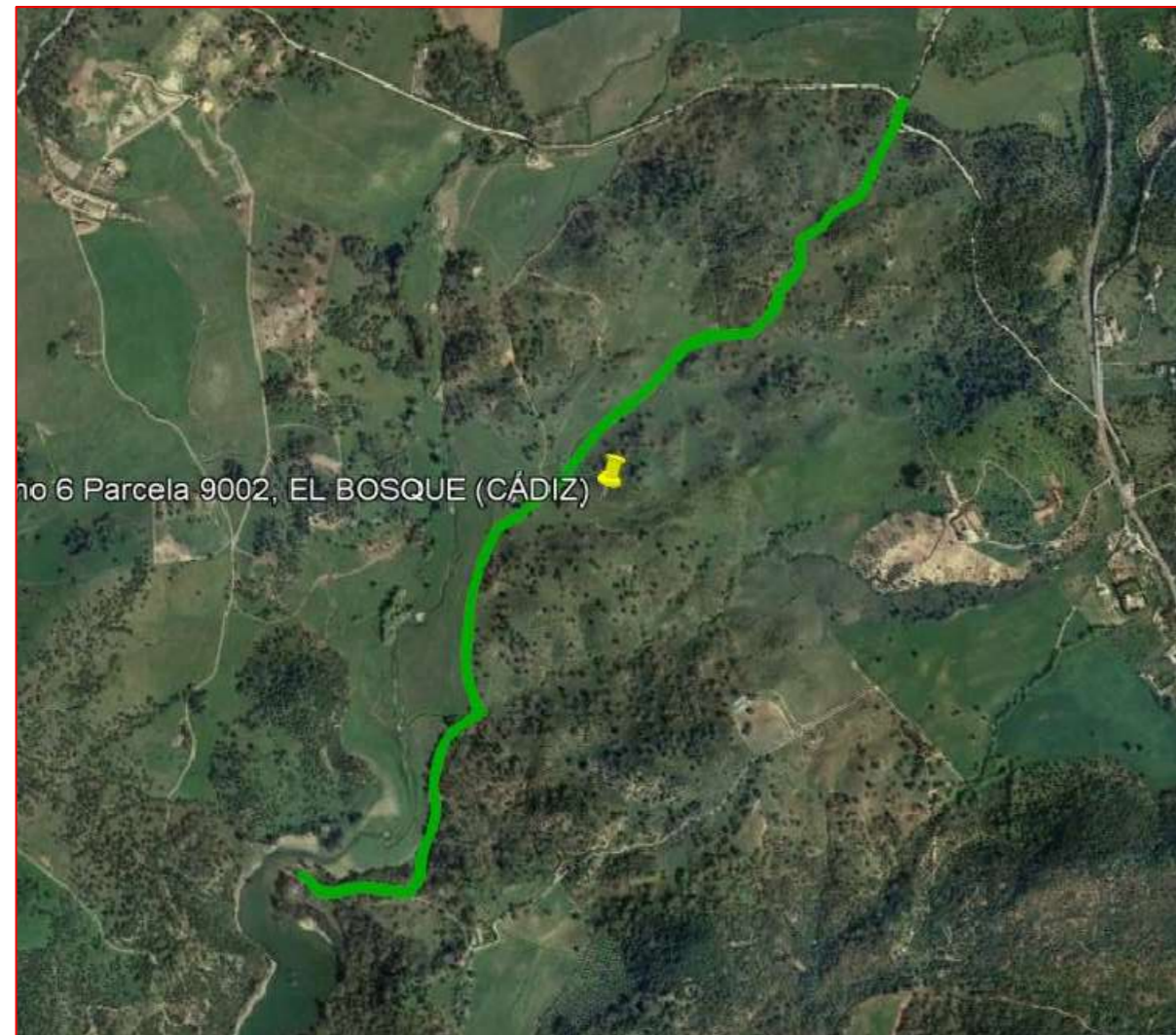

Camino sobre base gráfica catastral

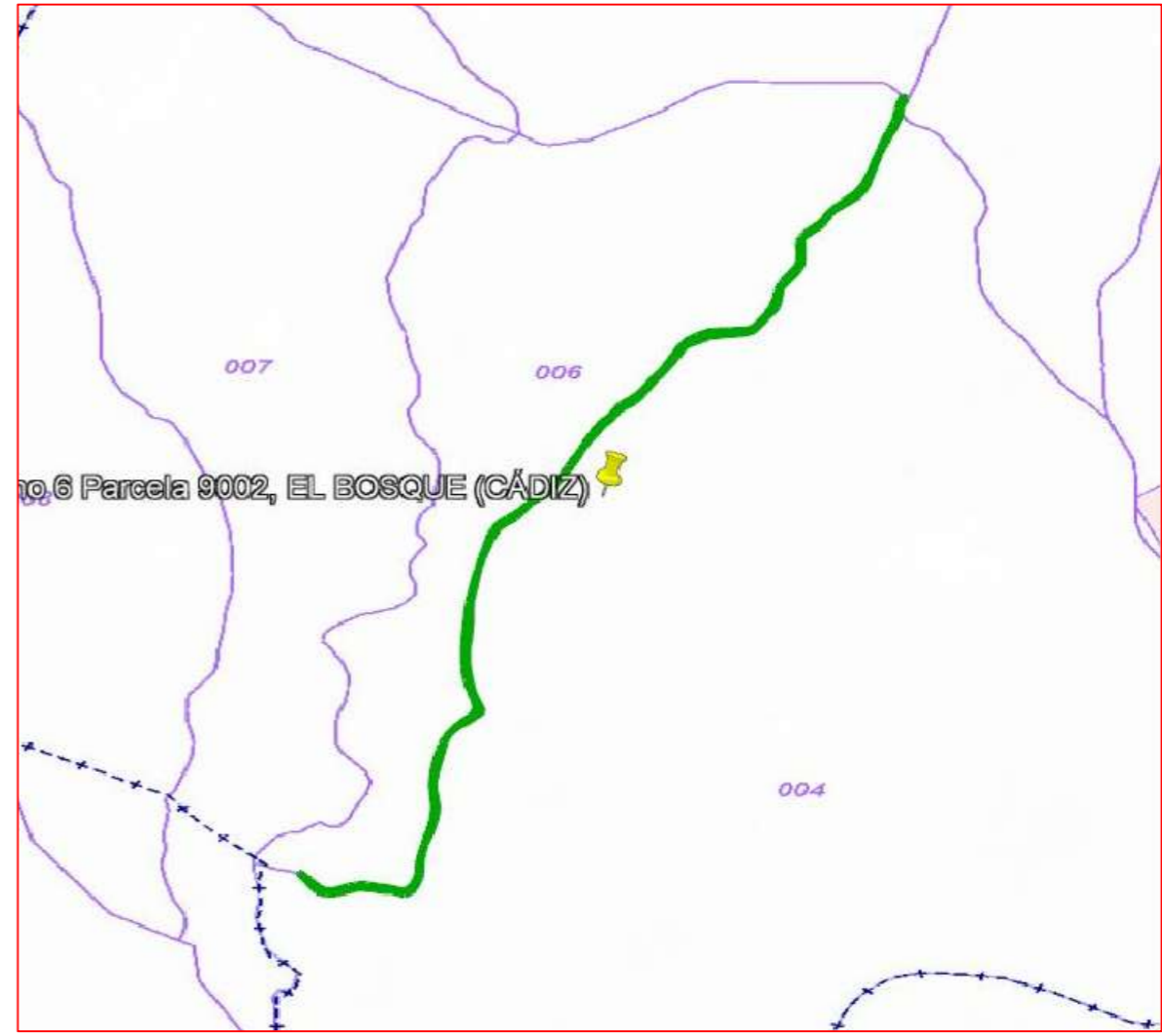

Fichas con los siguientes aspectos:

Camino indicado por el ayuntamiento.

R. Catastral: 11011A006090020000IG		Coordenadas Aprox. ETRS 89 HUSO 30N	
Código o nº inventario: 11	Ancho medio aprox: 2.2 m	Punto	X Y
Denominación: Camino del Horcajo	Area aprox.: 6078 m ²	Inicio	275472 4068818
Uso: Público sin certificar	Afecciones: Camino sin certificar.	Final	274007 4067003
Titularidad: Municipal sin certificar	Descripción: Camino que inicia en la Cañada Real de Sevilla a Gibraltar y finaliza en el Embalse de los Hurones cerca del límite del término municipal.		
Longitud aproximada: 2763 m			

TOPGEA Ingeniería Inventario de caminos No Certificado.			
Camino del Horcajo El Bosque, Sierra de Cádiz			
Pedro Pablo Gutiérrez Braojos I.T.topografía Nº colegiaco 8252	Firma:	A3	Plano nº: 11
	Peticionario: Diputación de Cádiz		

COLEGIO OFICIAL DE INGENIERIA GEOMÁTICA Y TOPOGRÁFICA
 VISADO : E1701774 Tra. : 201702736
 16/OCT/2017 Profesional
 Habilitación Coleg. 0008252 PEDRO PABLO GUTIERREZ BRAOJOS
 Visto por petición expresa del cliente, art. 13 Ley de Colegios Profesionales.
 Servicio Certificado por AENOR en la Norma ISO 9001:2015

Leyenda

Eje de camino



TOPGEA

Ingeniería Topográfica

Tlf: 671495283-660368988

E-mail: administracion@topgea.es

Diputación de Cádiz

Área de Desarrollo, Innovación y Cooperación Local

Servicio de Asistencia Municipal

Plano de situación

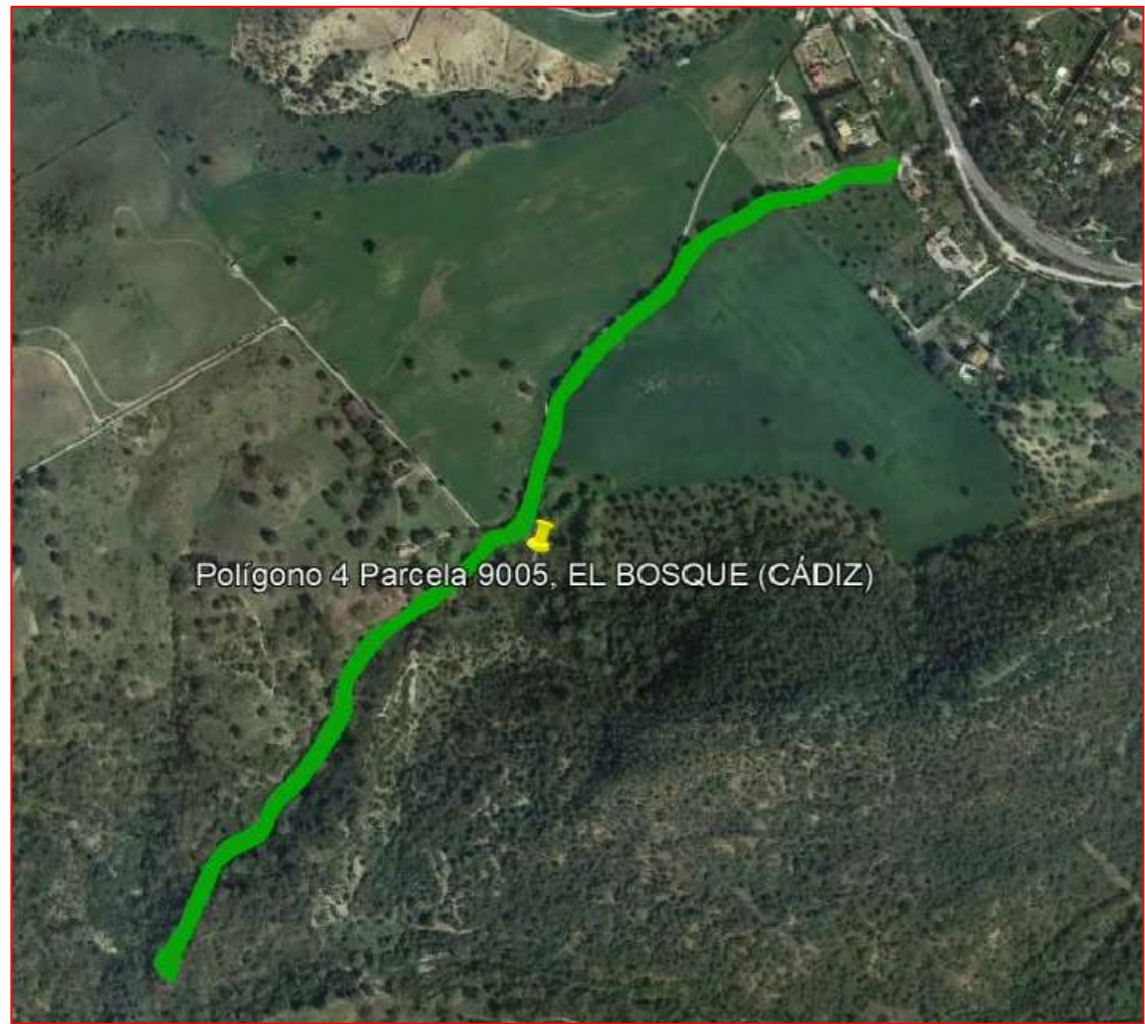

Camino sobre base gráfica catastral

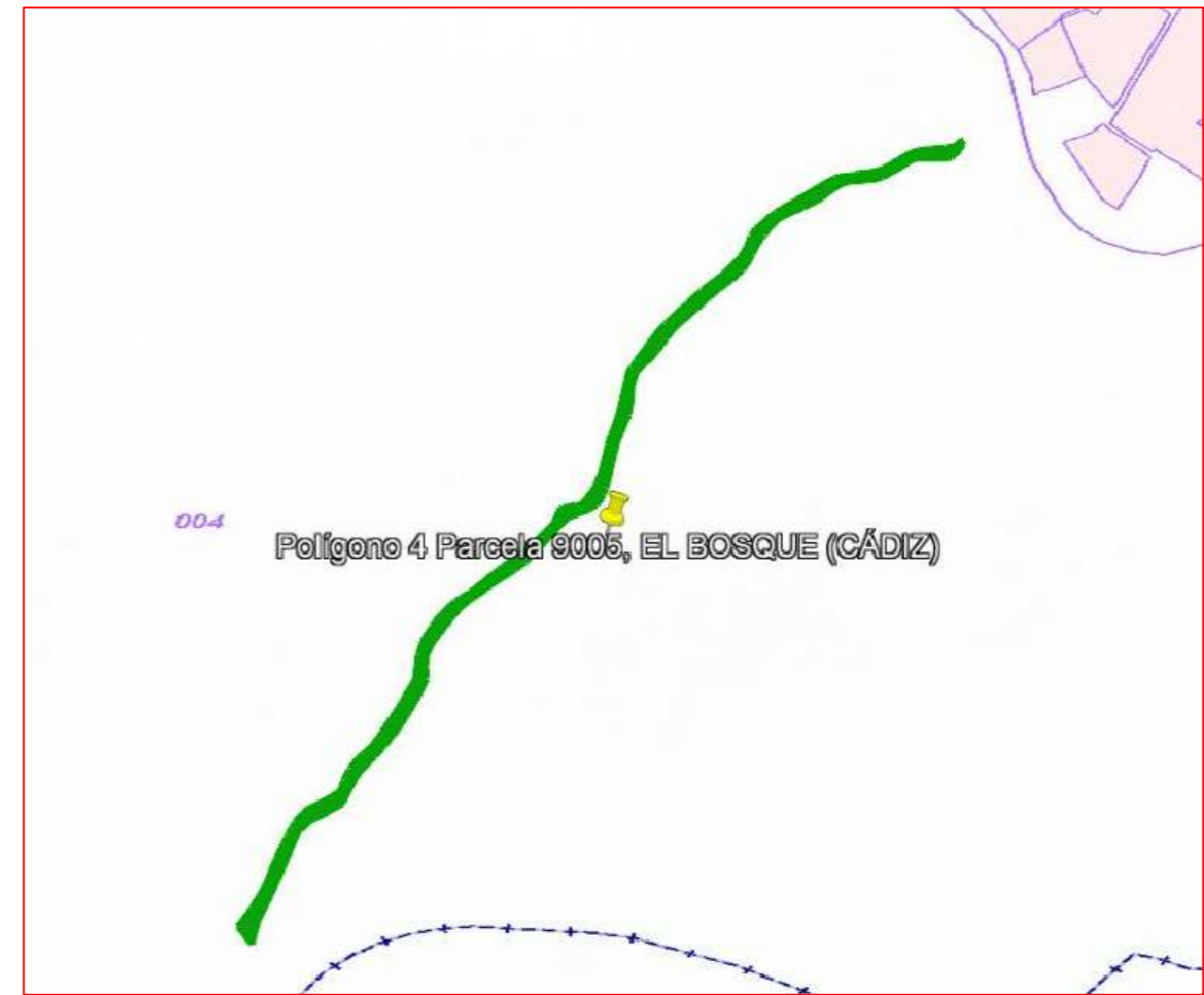

Fichas con los siguientes aspectos:

R. Catastral: 11011A004090050000IS		Coordenadas Aprox. ETRS 89 HUSO 30N	
		Punto	X Y
Código o nº inventario: 12	Ancho medio aprox: 2 m	Inicio	276053 4067595
Denominación: Cno de la Zarza al Río Tavizna	Area aprox.: 2534 m ²	Final	275240 4066747
Uso: Público sin certificar	Afecciones: Camino sin certificar. No se aprecia camino.		
Titularidad: Municipal sin certificar	Descripción: Camino que inicia en el Polígono 4 Parcela 0030 y finaliza en el Polígono 4 Parcela 9006, en la desembocadura del Río Tavizna.		
Longitud aproximada: 1267 m			

TOPGEA Ingeniería **Inventario de caminos No Certificado.**

Camino de la Zarza al Río Tavizna
El Bosque, Sierra de Cádiz

Pedro Pablo Gutiérrez Braojos I.T.topografía Nº colegiaco 8252	Firma:	Formato: A3	Plano nº: 12
	Peticionario: Diputación de Cádiz		

Camino indicado por el ayuntamiento.

COLEGIO OFICIAL DE INGENIERIA GEOMÁTICA Y TOPOGRÁFICA
 VISADO : E1701774 Tra. : 201702736
 16/OCT/2017
 Profesional
 Habilitación Coleg. 0008252 PEDRO PABLO GUTIERREZ BRAOJOS
 Visto por petición expresa del cliente, art. 13 Ley de Colegios Profesionales.
 Servicio Certificado por AENOR en la Norma ISO 9001:2015